

R. MARIA IGNE'S DE LIMA

R. MARIA DE JESUS PEREIRA SILVA

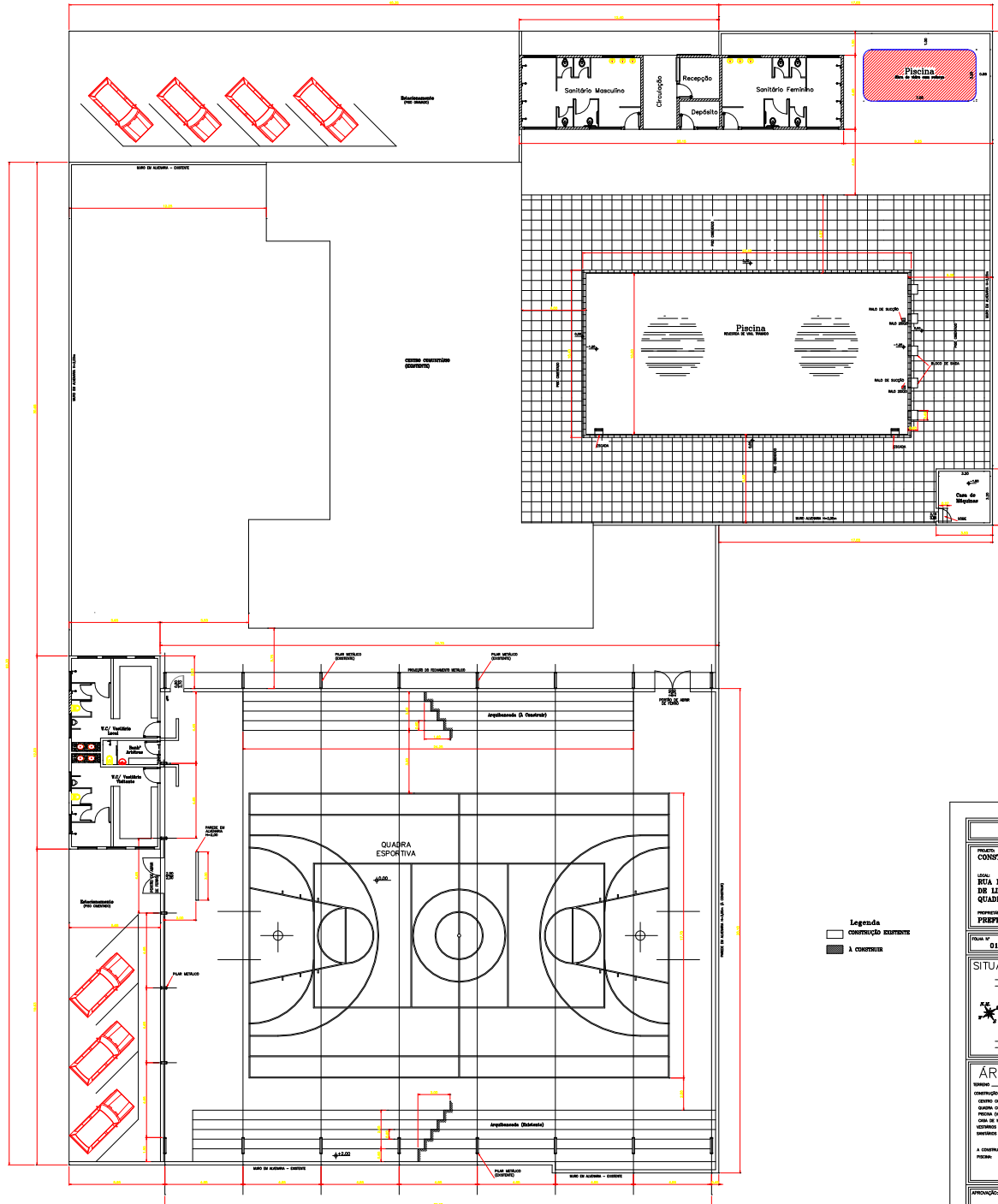

Legenda  
 Construção existente  
 A Construção

Planta e Implantação

PROJETO ARQUITETÔNICO																	
OBJETO CONSTRUÇÃO DE UMA PISCINA																	
LOCAL RUA MARIA DE JESUS PEREIRA SILVA BRQ. COM RUA MARIA IGNE'S DE LIMA - LOTES 375 (04x02,13x07), 14 (0,7x15,07) QUADRA Nº 07 - CENTRO - FLORA RICA - S.P.																	
PROPRIETÁRIO PREFEITURA MUNICIPAL DE FLORA RICA																	
DATA Nº 01/01	FECHA Planta Baixa e Implantação																
SITUAÇÃO																	
<p>DECLARO QUE A APROVAÇÃO DO PROJETO POR PARTE DA PREFEITURA NÃO SEQUER IMPLICA RECONHECIMENTO DO DOUTO DE PROPRIEDADE DO TERRENO.</p>																	
<p>PROPRIETÁRIO PREFEITURA MUN. DE FLORA RICA RUA: ... Nº: ...</p>																	
<p>ÁREAS</p> <table border="1"> <tr> <td>ÁREA TOTAL</td> <td>1.847,00 m²</td> </tr> <tr> <td>ÁREA DE CONSTRUÇÃO</td> <td>457,00 m²</td> </tr> <tr> <td>ÁREA DE PAVIMENTO</td> <td>1.147,00 m²</td> </tr> <tr> <td>ÁREA DE ESTACIONAMENTO</td> <td>1.147,00 m²</td> </tr> <tr> <td>ÁREA DE SERVIÇOS</td> <td>1.147,00 m²</td> </tr> <tr> <td>ÁREA DE RECREIO</td> <td>1.147,00 m²</td> </tr> <tr> <td>ÁREA DE SERVIÇOS</td> <td>1.147,00 m²</td> </tr> <tr> <td>ÁREA DE RECREIO</td> <td>1.147,00 m²</td> </tr> </table>		ÁREA TOTAL	1.847,00 m²	ÁREA DE CONSTRUÇÃO	457,00 m²	ÁREA DE PAVIMENTO	1.147,00 m²	ÁREA DE ESTACIONAMENTO	1.147,00 m²	ÁREA DE SERVIÇOS	1.147,00 m²	ÁREA DE RECREIO	1.147,00 m²	ÁREA DE SERVIÇOS	1.147,00 m²	ÁREA DE RECREIO	1.147,00 m²
ÁREA TOTAL	1.847,00 m²																
ÁREA DE CONSTRUÇÃO	457,00 m²																
ÁREA DE PAVIMENTO	1.147,00 m²																
ÁREA DE ESTACIONAMENTO	1.147,00 m²																
ÁREA DE SERVIÇOS	1.147,00 m²																
ÁREA DE RECREIO	1.147,00 m²																
ÁREA DE SERVIÇOS	1.147,00 m²																
ÁREA DE RECREIO	1.147,00 m²																
<p>A CONSTRUÇÃO Nº 25/05/2021</p>																	
<p>INDICADA</p>																	
<p>APROVAÇÃO:</p>																	