

DETALHE-PERGOLADO
Madeira Aparelhada
SEM ESC.

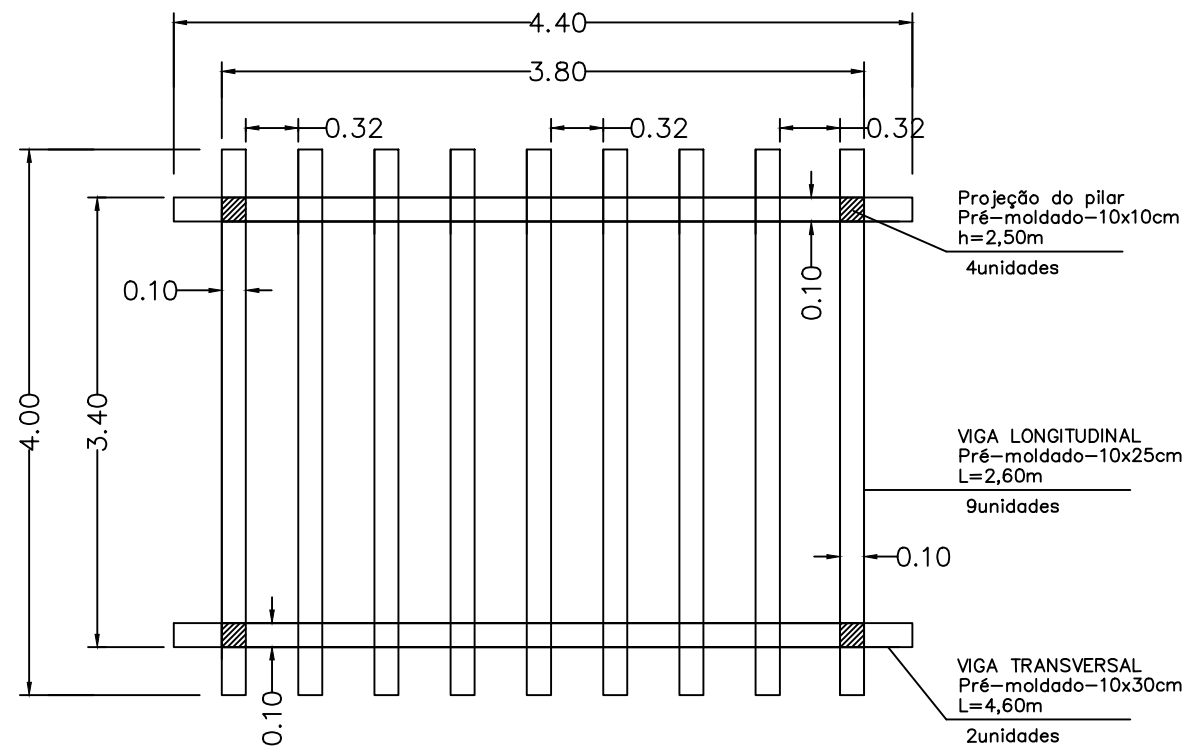

PLANTA BAIXA
SEM ESC.

QUADRO MATERIAIS			
ESPECIFICAÇÃO	DIMENSÕES	QUANT.	VOLUME
PILAR	S=10x10 cm / 3,30 m	4 uni.	0,13 m ³
VGOTA TRANS.	S=10x30 cm / 4,40 m	2 uni.	0,26 m ³
VGOTA LONG.	S=10x25 cm / 4,00 m	9 uni.	0,90 m ³

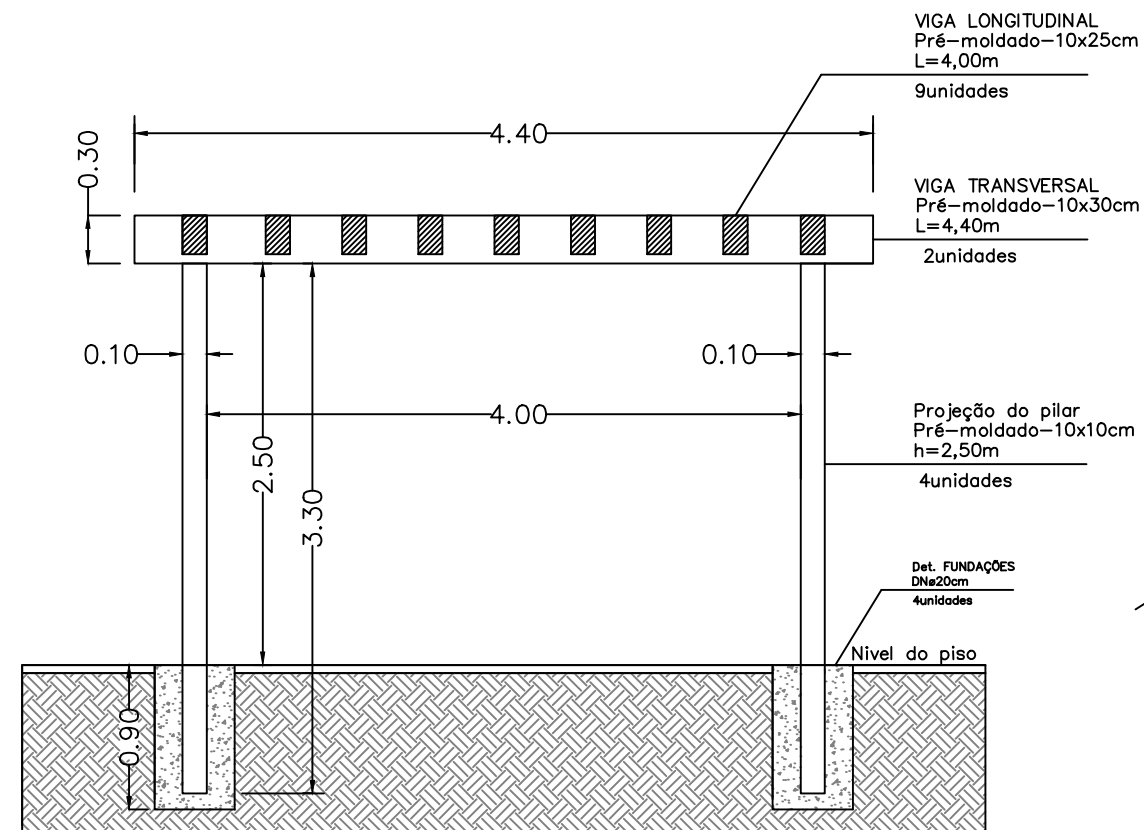

CORTE-PERGOLADO
SEM ESC.

RUA ISABEL DE S. GIOVANI

RUA ISABEL DE S. GIOVANI

RUA ISABEL DE S. GIOVANI

RUA ISABEL DE S. GIOVANI

DATUM HORIZONTAL= SIRGAS2000,
MC= -51° (UTM - FUSO 22)
CONVERGÊNCIA MERIDIANA (c)= -0°14'59"
DECLINAÇÃO MAGNÉTICA (d)= -20°22'08", V.A.= -0°08'42"

LEGENDA:

- A CONSTRUIR
- 1 LIXEIRA PLÁSTICA QUADRUPLA COM POSTE DE AÇO GALVANIZADO-h=1,30m
 - 2 MURETA DE ALVENARIA ESP. 19cm-h=40cm
 - 3 BANCO DE CONCRETO PRÉ-MOLDADO-L=2m
 - 4 PERGOLADO DE MADEIRA
 - 5 POSTE DE ILUMINAÇÃO h=10,0 m C/ 4 LUMINÁRIAS LED 104W
 - 6 PISO EM PAVIMENTO INTERTRAVADO BLOCOS DE CONCRETO
 - 7 GRAMA ESMERALDA
 - 8 CAIXA DE AREIA

NOTAS:

1. Área do Imóvel:
 - Área Institucional: 1.138,20 m²;
 - Sistema de lazer: 2.785,07 m².
2. Matrícula:
 - Área Institucional: 14.798 do ORI de Pacoembu.
 - Sistema de lazer: 14.799 do ORI de Pacoembu.
3. Cadastro Municipal n°s N/A;
4. A ser executado pela Prefeitura Municipal:
 - Limpeza de Terreno e Terraplenagem;
 - Plantio de Vegetação Rasteira;
 - Plantio de Árvores.

QUADRO DE ÁREAS		
DISCRIMINAÇÃO	QTDE	UNID
ÁREA INSTITUCIONAL:	1.138,20	m ²
SISTEMA DE LAZER:	2.785,07	m ²
ÁREA DE PISO CONCRETADO:	1.057,21	m ²
ÁREA DE GRAMADO:	2.118,94	m ²
ÁREA DE CAIXA DE AREIA:	222,79	m ²
ILUMINAÇÃO PÚBLICA:	16,00	unl.
PERGOLADO:	4,00	unl.
BANCO:	23,00	unl.
LIXEIRA:	3,00	unl.



GUILHERME ENGENHARIA LTDA. CNPJ nº 40.173.667/0001-00. CREA-SP 2322772
Rua dos Palmeiros nº91 - Presidente Prudente-SP - Cel. (18) 9 9862-2295

PROJETO:
INFRAESTRUTURA URBANA
PRAÇA PÚBLICA NO CONJ. HABITACIONAL FLORA RICA-D
MUNICÍPIO DE FLORA RICA-SP

ENDEREÇO/MUNICÍPIO:
RUA VEREADOR QUINTINO GOMES PEREIRA
ÁREA INSTITUCIONAL / SISTEMA DE LAZER
CONJ. HABITACIONAL FLORA RICA - D

TÍTULO:
ARQUITETÔNICO

ASSUNTO:
PLANTA BAIXA EXECUTIVA
A CONSTRUIR
LOCAÇÃO E MEDIDAS

ESCALA GRÁFICA: 1:100
ESCALA NOMINAL: 1/100
DATA: JANEIRO/2023

PROPRIETÁRIO:
NOME: PREFEITURA MUNICIPAL DE FLORA RICA
CNPJ: 44.925.278/0001-90

ASSINATURAS:
PROPRIETÁRIO:
FABIO LUIZ FLORENTINO DE FARIA
C.P.F.: 204.514.818-10

RESPONSÁVEL TÉCNICO:
GUILHERME VIEIRA GARCIA
C.R.E.A.-SP 5069400367
A.R.T. 2802723022157973

ESPACIO PARA APROVAÇÃO:

CÓDIGO DO PROJETO: