

PLANTA BAIXA E LOCAÇÃO
ESC. 1:500

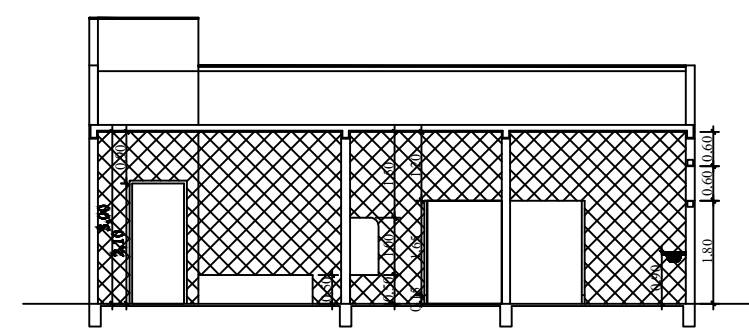

CORTE F-F VESTIÁRIO
ESCALA 1:100

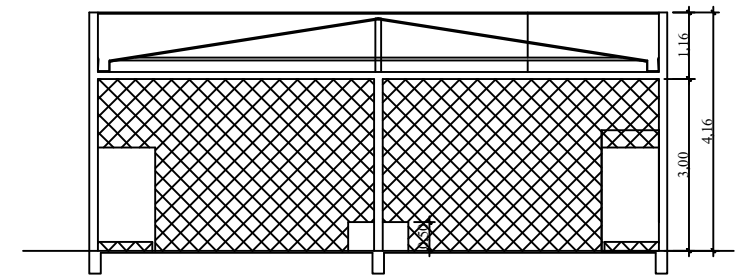

CORTE E-E VESTIÁRIO
ESCALA 1:100

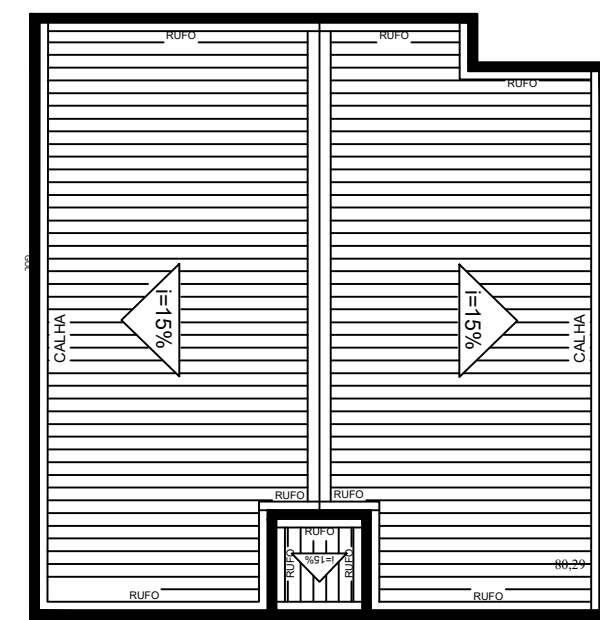

PLANTA DE COBERTURA VESTIÁRIO
ESCALA 1:100

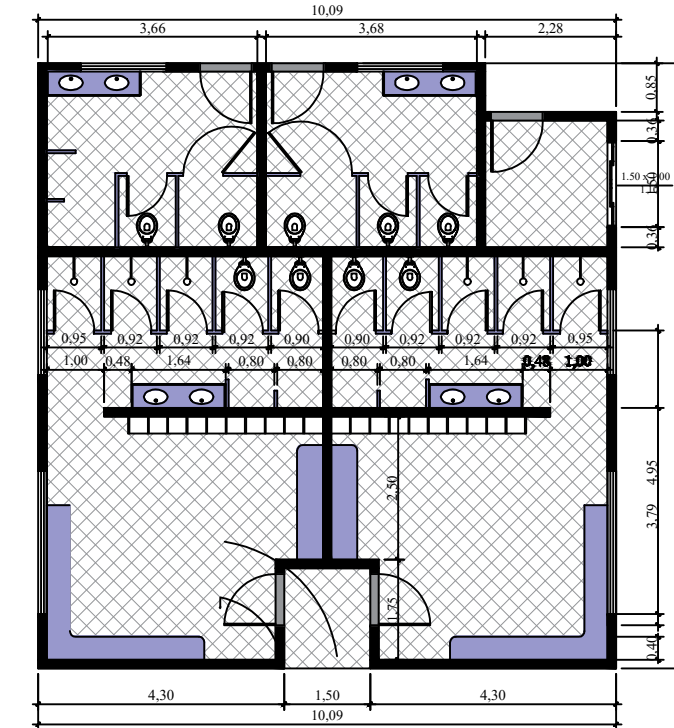

PLANTA BAIXA VESTIÁRIO
ESCALA 1:100

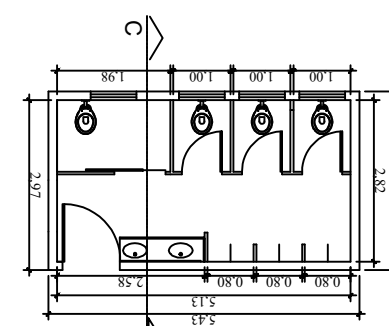

PLANTA BAIXA WC MASC
ESCALA 1:100

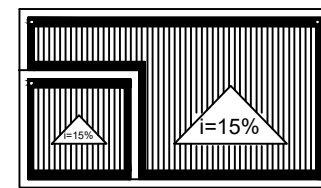

PLANTA COBERTURA WC MASC
ESCALA 1:100

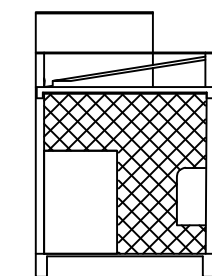

CORTE C-C WC MASC
ESCALA 1:100

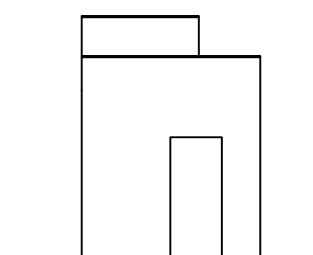

FACHADA FRONTAL
WC MASC

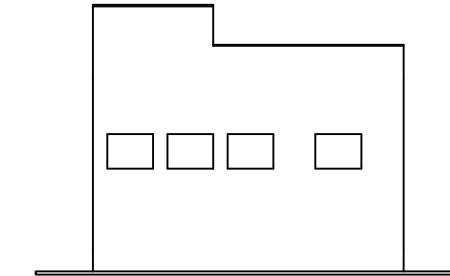

FACHADA LATERAL
WC MASC

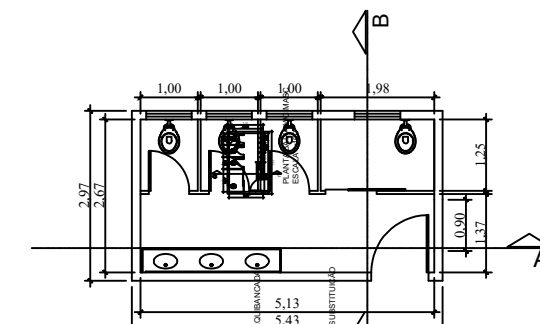

PLANTA BAIXA WC FEM
ESCALA 1:100

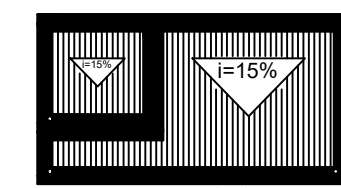

PLANTA COBERTURA WC FEM
ESCALA 1:100

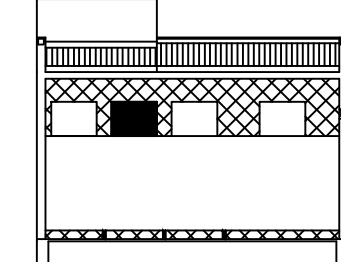

CORTE A-A WC FEM
ESCALA 1:100

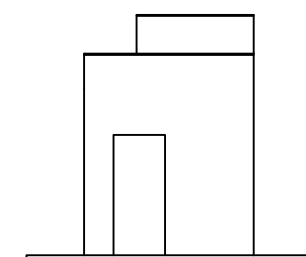

FACHADA FRONTAL
WC FEM

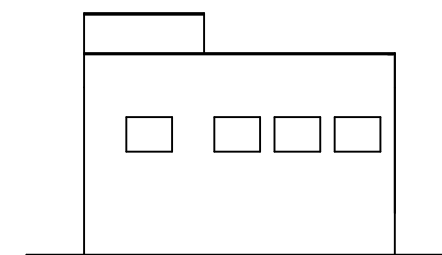

FACHADA LATERAL
WC FEM

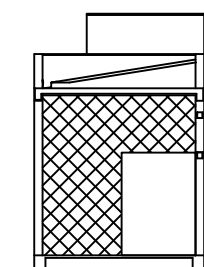

CORTE B-B WC FEM
ESCALA 1:100

LEGENDA/TABELAS:

NOTAS:

1. PROJETO ORIGINAL ELABORADO POR: JAKES NELSON FERREIRA -
CREA/SP 0601574330 - ART 28027230191575021.

| QUADRO DE ÁREAS | | |
|--------------------------|--------|------|
| DISCRIMINAÇÃO | QTDE | UNID |
| ÁREA TOTAL DE CONSTRUÇÃO | 601,07 | m2 |
| | | |
| | | |
| | | |
| | | |
| | | |
| | | |



**PREFEITURA MUNICIPAL DE
FLORA RICA**
Rua Simão de Oliveira nº 175 - Centro - Flora Rica/SP
CNPJ 44.925.278/0001-90 - CEP 17.870-000
Fone: (18) 3866-1500/prefeitura@florairica.sp.gov.br



**GUILHERME SERVIÇOS DE
ENGENHARIA LTDA**
CNPJ nº 40.173.667/0001-00 | CREA-SP 2322772
CNPJ 44.925.278/0001-90 - CEP 17.870-000
Tel (18) 39662-2595 | e-mail: engenharia@guilherme.com.br
Presidente Prudente-SP

PROJETO:
CONCLUSÃO DE OBRA: REFORMA E AMPLIAÇÃO DO
DO COMPLEXO POLIESPORTIVO MUNICIPAL

ENDEREÇO/MUNICÍPIO:
RUA SÃO PAULO ESQUINA COM A RUA BENIGNO
HIGINO PEREIRA - QUADRA 30
FLORA RICA-SP

TÍTULO:
ARQUITETONICO

ASSUNTO:
PROJETO DE AMPLIAÇÃO E REFORMA
IMPLANTAÇÃO GERAL

ESCALA GRÁFICA:
1 2 3 (cm)
0 10 20 30 (m)

ESCALA NOMINAL:
1/100

DATA:
OUTUBRO/2023

PROPRIETÁRIO:
NOME:
PREFEITURA MUNICIPAL DE FLORA RICA

CNPJ:
44.925.278/0001-90

ASSINATURAS:
PROPRIETÁRIO:
FABIO LUIZ FLORENTINO DE FARIA
PREFEITO MUNICIPAL
RESPONSÁVEL TÉCNICO:
GUILHERME VIEIRA GARCIA
ENGENHEIRO CIVIL E SANITARISTA

C.P.F.: 204.514.818-10
C.P.F.: 033.917.401-32
C.R.E.A.-SP 5069400367
A.R.T.:28027230231602190

ESPAÇO PARA APROVAÇÃO:

CÓDIGO DO PROJETO: