

CORTE F-F VESTIÁRIO
ESCALA 1:100

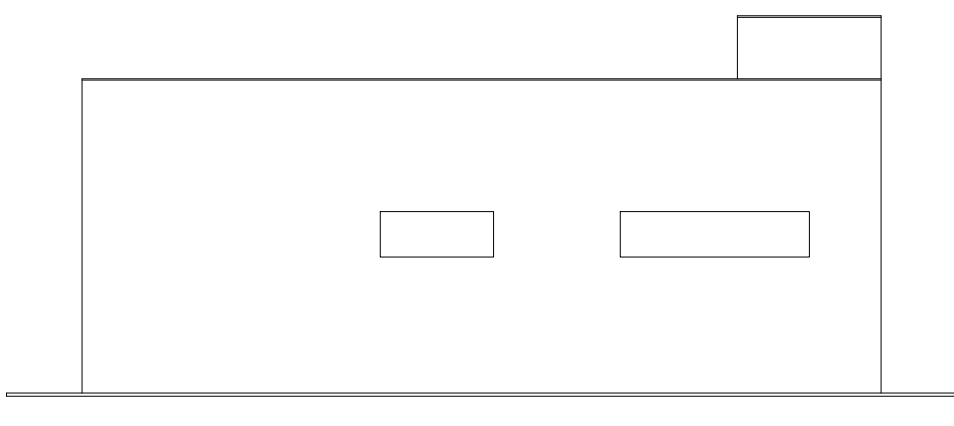

FACHADA LATERAL VESTIÁRIO
ESCALA 1:100

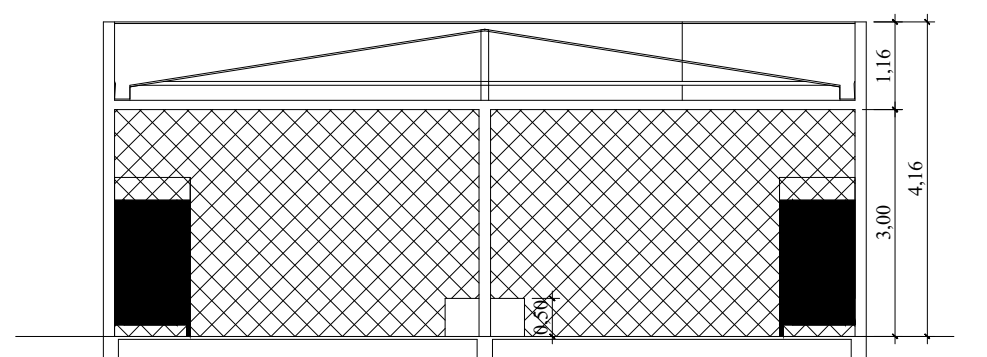

CORTE E-E VESTIÁRIO
ESCALA 1:100

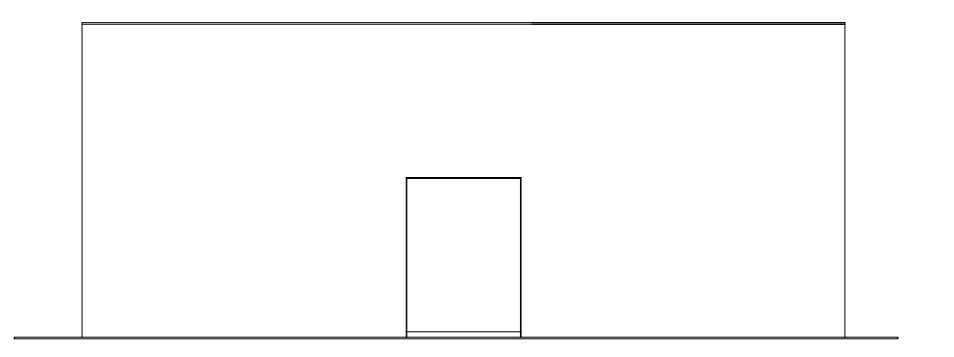

FACHADA FRONTAL VESTIÁRIO
ESCALA 1:100

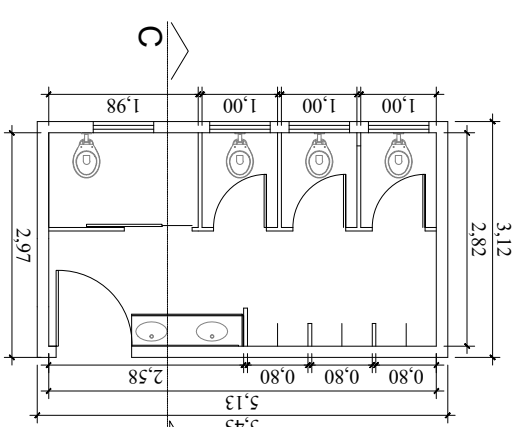

PLANTA BAIXA WC MASC
ESCALA 1:100

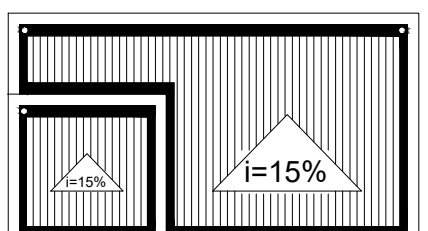

PLANTA COBERTURA WC MASC
ESCALA 1:100

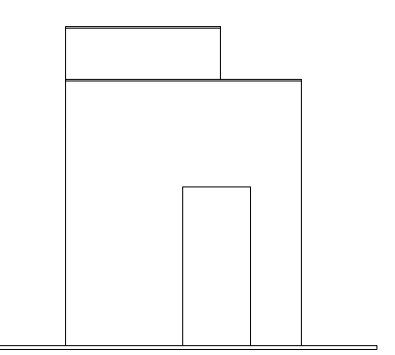

FACHADA FRONTAL
WC MASC

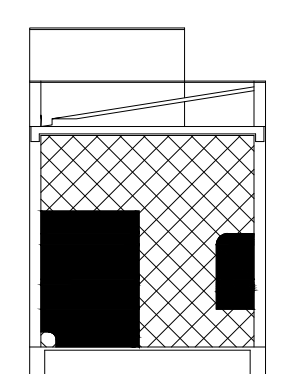

CORTE C-C WC MASC
ESCALA 1:100

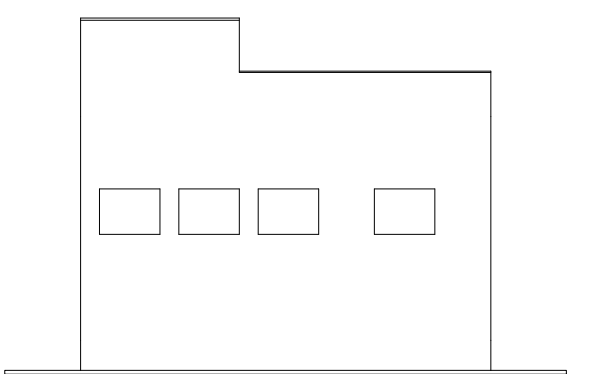

FACHADA LATERAL
WC MASC

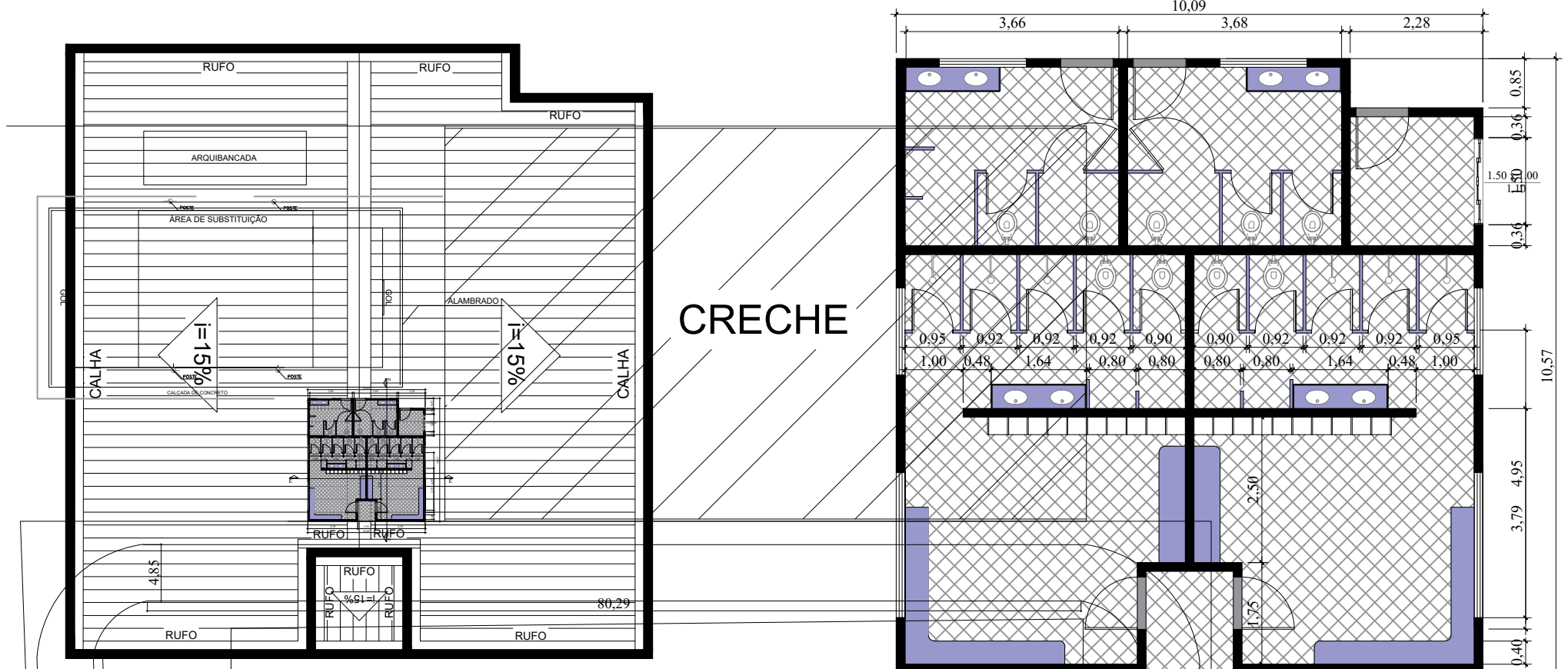

PLANTA DE COBERTURA VESTIÁRIO
ESCALA 1:100

PLANTA BAIXA VESTIÁRIO
ESCALA 1:100

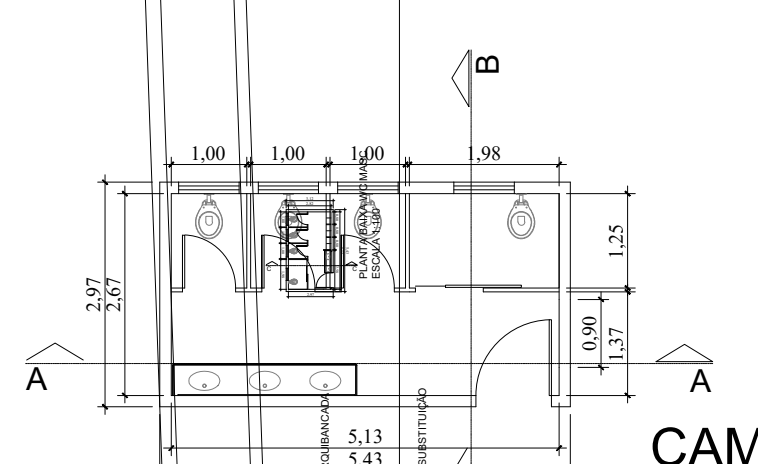

PLANTA BAIXA WC FEM
ESCALA 1:100

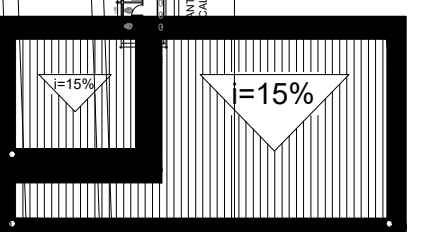

PLANTA COBERTURA WC FEM
ESCALA 1:100

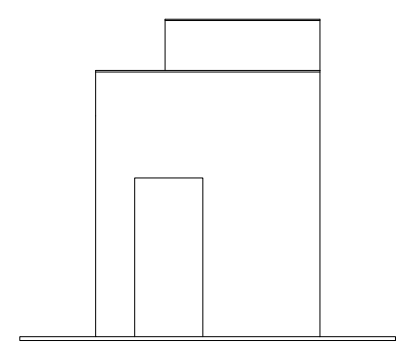

FACHADA FRONTAL
WC FEM

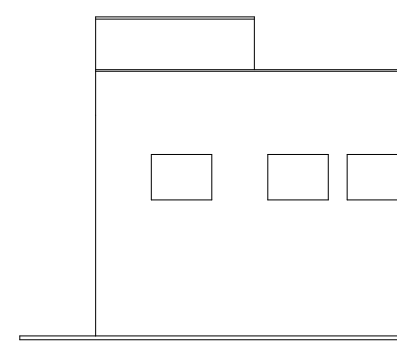

FACHADA LATERAL
WC FEM

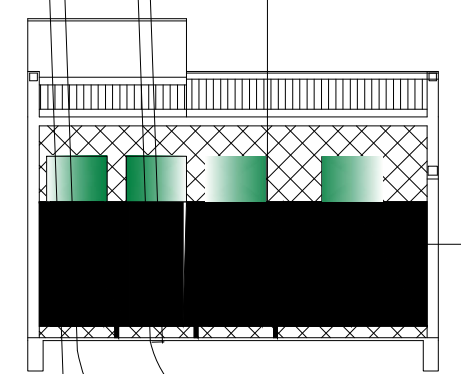

CORTE A-A WC FEM
ESCALA 1:100

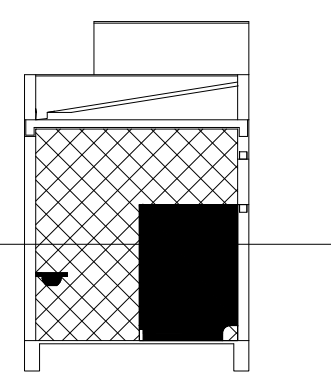

CORTE B-B WC FEM
ESCALA 1:100



PLANTA BAIXA E LOCAÇÃO
ESC. 1:500

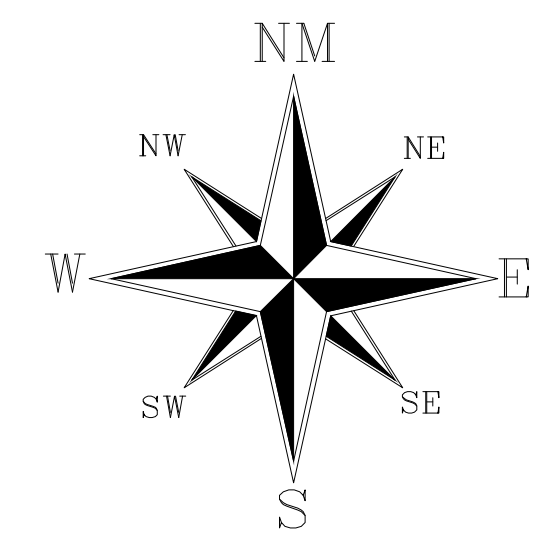

PROJETO ARQUITETÔNICO

ASSUNTO:
REFORMA E AMPLIAÇÃO DO COMPLEXO POLIESPORTIVO MUNICIPAL

ENDEREÇO:
RUA SÃO PAULO X RUA BENIGNO HIGINO PEREIRA
QUADRA 30 - FLORA RICA/SP

PROPRIETÁRIO:
PREFEITURA MUNICIPAL DE FLORA RICA
CNPJ: 44.925.279/0001-90

Folha: 02/02 Assunto: PLANTA BAIXA E CORTES



Declaro que a aprovação do projeto pela prefeitura, não implica no reconhecimento do direito de propriedade do terreno.

PROPRIETÁRIO:
Pref. Municipal de Flora Rica
CNPJ: 44.925.279/0001-90
Prefeito: JOSÉ DE CASTRO AGUIAR FILHO

Áreas

Área Total de Construção:..... 601,07 m2

AUTOR DO PROJETO E RESP. TÉCNICO
Jacques Nelson Ferreira
Engº Civil - CREA nº 0601574330

Escala: Indicadas Data: 03/12/2019 A.R.T.: 28027230191575021